

オクラスターを
よろしく!

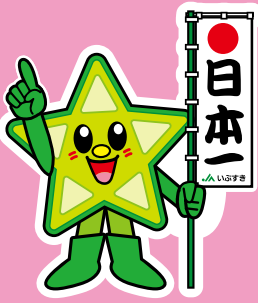

なのはな

JA MAGAZINE NANOHANA

Vol. 308

4
月号

2025年4月

ワークライフバランスの充実へ!



特集

組合員の皆様、ぜひ
お越してください!

しもほらい しんご
開間地区 下拂 伸吾さん(37歳)

農家に訊く — 02

地区座談会開催のお知らせ — 12

HPIは
こちら
から!



Youtube
はこちら
から!



公式LINE
はこちら
から!



農家に訊く

開聞地区

しもはらい

下拂

しんご
伸吾さん (37歳)

プロフィール

高校卒業後、県外に就職したのち実家の農業を継ぐ。就農して約9年目。スナップエンドウを約60アール、オクラを約30アール、サツマイモ約3ヘクタール、レッドキャベツ約80アールを栽培する。

Q1. 農家を始めたきっかけについて教えてください

A1. 会社員の時は大阪など各地への転勤がありました。会社員の立場だと転勤など人生に影響する部分を、会社という他者に決められてしまいますので、ライフプランを自分で決定できる範囲がとても狭いように感じていました。確かに会社勤めは安定性もありますが、やはり内容も嫌ではなかったのですが、やはり自分のライフプランは主体性をもって決めたいという思いが大きく、その中で自営業である農業に魅力を感じ就農しました。

Q2. 普段の仕事の流れを教えてください

A2. 基本的には両親と私の3人で作業しています。収穫などの人手が足りないときにはスポットで加勢に来てもらっています。今はスナップエンドウの収穫と薬かけなどを主にしています。他にはオクラの植付に向けた準備で畑の消毒作業をしています。

Q3. 毎日の作業で気を付けていることを教えてください

A3. できることはなるべく後ろ倒しにしないことにしています。後回しにすること自体に私自身、抵抗があるので出来ることは出来るうちにやっておこうという気持ちがあるからです。また、小さい子どもがいますので熱を出したときに幼稚園に迎えに行くなど、突発的なことに対応できるようにしたいところがありますね。ただ、今年のオクラに関しては収穫期間を長くとりたいので、少し後ろ倒ししようと考えています。努力目標ということになるのかもしれませんが(笑)。

Q4. 毎日の作業で大切にしていることを教えてください

A4. 家族で一緒に農業をしているので、仲良く仕事をすることを意識しています。家族だからこそ気を使うこと、いろいろ頼ったり甘えてしまうことがありますので、働きやすい環境を作るためにも、仲良く仕事ができる関係づくりを心掛けています(笑)。

また、働きに来てくれるアルバイトの人たちが働きやすい環境づくりも大切にしています。家族間の普通の会話でも方言のせいか、他の人には強い口調に聞こえてしまうところがありますよね。そうならないよう、話し方など丁寧な対応を意識しています。

Q5. 大変だったことは何ですか?

A5. 悩みどころは人手がほしいと思うことです。ただ、農業は自然の影響が大きく仕事量が一定ではないので常雇でお願いできないのが現状です。家族で管理できる範囲で植付していますが、やはり収穫など繁忙期に入ると、人手不足を感じさせられる部分ができてしまいます。

Q6. 良かったことはありますか?

A6. 現時点の自分のライフステージでいいますと、子どもが急に熱が出て幼稚園に迎えに行くなど時間の都合を付けやすいことです。決まったお休みはありませんが、家族のために時間を作りやすい部分がありますね。

Q7. 今後の目標や抱負はありますか?

A7. 価格変動や両親の高齢化、アルバイトをお願いしている方たちの高齢化など課題はいろいろありますが、対応策を探しながら現在の農業を維持し続けていきたいです。また、つい仕事ばかりになりがちなので、隔週でもいいのでお休みを取って家族との時間や自分の時間を充実させて、ライフワークバランスを大切にしたいです。そのうえで自分も健康に仕事を続けていければ良いなと思っています。



会員同士で交流深める・年金友の会総会

JAは2月20日、鹿児島市南栄の奄美の里で年金友の会いぶすき支部総会を開きました。年金友の会員135人が参加しました。

令和6年度活動報告を行い、7年度活動計画などの議案が承認されました。また、懇親会では会員が楽しそうに食事を味わうなど、他の会員と交流する姿が見られました。



年金友の会で催し物を楽しむ会員のみなさん

JAいぶすき年金友の会 会員募集中!

年金友の会員になるには

- ・JAいぶすきの口座に年金振り込みを指定していただくことで自動的に会員となります。

年金友の会員になるとどんなことがあるの?

- ・毎年お誕生日にプレゼントを進呈(花の種や日用雑貨など)
- ・ゲートボール、グラウンドゴルフ、ゴルフ大会への参加ができます。
- ・年に一度、総会開催時のお食事と芸能などをお楽しみいただけます。

★「年金受給者紹介キャンペーン」実施中!!

- ・キャンペーン期間:令和7年3月3日(月)~令和7年12月30日(水)
- ・「紹介した方」「紹介された方」にもれなく1000円相当の素敵な粗品プレゼント!

JAで年金をもらえばいいこといっぱい!たくさんのご紹介、お待ちしております!
詳しくはJAの各支所窓口までお問い合わせください。



おいどん市場与次郎館でJAフェア・地元の農産物をPR!



いぶすきの農産物販売に来場者がたくさん!



そらまめ詰め放題も実施!



農産物が当たる!
「組合長とのじゃんけん大会」
を実施しました!

JAは2月15日、鹿児島市のおいどん市場与次郎店でJAフェアを開きました。役職員12名が参加しました。店外の特設テントでソラマメ、スナップエンドウ、キャベツ、イチゴ、茶などの農産物を販売しました。開店前から多くの買い物客が行列をつくり、持ち込んだ農産物は午前中にすべて完売しました。オープニングセレモニーで福吉秀一組合長は「多くの人々が訪れ感謝している。農家が心を込めてつくった旬の農産物をぜひ味わって欲しい。」と買い物客へ呼び掛けました。会場では先着で観葉植物の苗をプレゼントしました。ソラマメ、ニンジン、サツマイモの詰め放題、組合長とのじゃんけん大会などのイベントも行い、好評を得ました。

JAは同日にAコープキラメキテラス店やたわわタウン谷山の農家レストランでもフェアを開き、鹿児島市内で地元の農産物をPRしました。



来場者へJA産農産物を販売する職員



繁殖技術向上へ・ 肉用牛繁殖農家研修会

J A畜産部は3月14日、指宿市の開聞総合体育館サブアリーナで令和7年度肉用牛繁殖農家研修会を開きました。JA管内の繁殖農家やJA役員、行政関係者を含め98人が参加しました。生産性の高い子牛育成に向けて、技術の向上や意識統一を図ることが目的です。

研修では県経済連肉用牛事業部肉用牛課の前迫祥一郎さんが肉用牛や飼料の価格動向を報告しました。また、県農業共済組合南薩家畜診療センターの中島貴臣所長がマイコプラズマなど感染症の予防対策を解説しました。
令和6年度に優秀な成績をおさめた農家を表彰しました。

表彰内容は以下の通り

- 優秀繁殖農家表彰
 - (1頭〜11頭の平均価格が最も高い農家)
 - ・去勢の部 蓮子 徳明
 - ・雌の部 坂元 剛
 - (12頭以上の平均価格が最も高い農家)
 - ・去勢の部 物袋 兼男
 - ・雌の部 物袋 兼男
- 増頭表彰
 - (令和6年度に最も多く増頭された農家)
 - ・I・B・F株式会社

表彰を受ける生産者



春力ポチャ植付開始!

山 川地区で2月下旬から春力ポチャの植付けが始まりました。

3月8日、山川カボチャ部会の田畑正一部会長は指宿市山川地区で、マルチを張った畑に「くりゆたか」など4品種の苗を植付した後、トンネルの設置作業を行いました。田畑部会長は令和7年度産春力ポチャを2・5ヘクタールに植付け、5月下旬に収穫予定です。

田畑部会長は「雨風など気候が不安定な時期なので、生産者には今後も天候などに気を配り管理の徹底に努めてほしい。」と話しました。

カボチャの苗を植え付ける田畑部会長



より高品質なかんきつ類生産 目指す・喜入果樹部会研修会

J A喜入果樹部会は2月14日、鹿児島市喜入地区にある横峯明人副部会長の果樹園で、令和6年度産かんきつ類に向けて剪定講習会を開きました。同部会員や行政、JA職員を含め12人が参加しました。

鹿児島地域振興局の平山慶幸技術専門員がポンカンやタンカンなど特性別に剪定方法を実演しながら説明し、生産者は収量増加と安定生産につながる栽培技術を学びました。

喜入地区の剪定講習会は生産者の栽培技術を統一し、より高品質なかんきつ類の出荷を目的に毎年開いています。

JA喜入果樹部会の横峯副会長は「6年度は虫害やヒヨドリ等の鳥害で厳しい年だったが、来年に向けて剪定を行い、より品質の良いかんきつ類生産に努めたい。」と話しました。

平山技術専門員(左)の説明を聞く生産者





大原さんの講話を聴くJA役員と女性部役員

女性部役員と

JA役員が交流!

J A女性部は2月25日、中部支所で「役員と語る会」を開きました。同部役員やJA役員も含め20人が参加しました。

女性部役員が活動で学んだことを話し合ったほか、座談会では東部ブロック本部、中央ブロック本部、西部ブロック本部ごとの班に分かれ、JA役員と部会の課題や要望など意見交換を行いました。また、県中央会で生活指導員を務めた大原タツ子氏を講師に招き、女性部や推進活動が始まった経緯や歴史についての講話を受けました。

同会はJA職員と女性部員が直接対話し、意見や思いを伝え両者が発展する体制づくりに生かしています。

同部の永吉ゆりか部長は「女性部としての活動を通して出た課題や意見をJA役員と共有し、お互いにさらなる発展につなげるよう努めたい。」と話しました。

小川購買店舗で毎月第2火曜日

曜日に「特火市」を開催!

3 月11日、JA小川購買店舗で特火市を開催しました。

店舗前にテントを設置し、生産資材など特別価格で販売したほか、米の販売も行いました。また、開催日当日が東日本大地震の日であったことを受け、防災用品の展示と販売を行いました。

小川購買店舗で特火市を開いたのは今回が初めてで、今後も毎月第2火曜日の開催を計画しています。

JA中央ブロック本部の石田本部長は「利用者を持つだけでなく出迎える体制をつくり、さらに利用しやすい店舗を目指している。今後も生産資材などお求めやすい特価市を計画しているので、ぜひお立ち寄りいただきたい。」と話しました。

特売品を購入する利用者



えい購買店舗が最優秀賞・購買店舗ディスプレイコンテスト

J Aは2月27日、令和6年度購買店舗ディスプレイコンテストを開きました。最優秀賞はえい購買店舗が受賞しました。

JA職員や経済連、全農職員がJAの購買店舗6店で、分かりやすい商品説明や利用しやすい売り場づくりができているかなど、10項目に分けて審査しました。

審査を務めた購買課の西課長は「入賞店舗は全体的に整理整頓され、陳列も見やすくなる工夫がされていた。利用者数の向上や購買店舗が活性化するように、より利用しやすい店舗づくりにつなげてほしい。」と話しました。

同コンテストは、利用しやすい店舗づくりによる、供給高を向上し販売力の強化を図る取り組みの一つで、毎年行っています。

商品の陳列を確認する審査員



令和7年度

新茶

ご予約承り中

1ヵ所お届け6,000円(税抜き)以上で、商品代がなんと2割引！
受け付けは5月末まで！お早めにお申し込みください！

商品名	定価 (税込) (100g)	予定価格 (税込)	6,000円以上 2割引価格 (税込)
新茶・和香ゆたか匠 ^{たくみ}	2,160円	1,944円	1,728円
新茶・和香ゆたか掣 ^{しずく}	1,620円	1,458円	1,296円
新茶・和香ゆたか香	1,080円	972円	864円
新茶・和香ゆたか深蒸し	1,080円	972円	864円
新茶・和香ゆたかり	864円	778円	691円

知覧茶
和香ゆたか
WAKAYUTAKA



送料：九州内660円、関西825円、関東1,045円 (全て税込)

支払方法：代金引換のみ (代引き手数料あり)

発送予定：4月25日より順次

注文は下記茶業センター または お近くのJA購買店舗まで

いぶすき農業協同組合茶業センター 〒891-0705 鹿児島県南九州市穎娃町上別府1546



0120-3234-88 FAX.0993-39-1301

お手持ちのJADDOカードがLINEでご利用いただけます。

カードはJAやAコープなどで発行

入会金・年会費無料

ベンリでおトクなJADDOカードが

LINE連携で
ますます使いやすく!



まずは/
LINE友だち登録から!



カメラアプリやLINEアプリで読み取り、
友だち登録をお願いします!



友だち
募集中!



JAグループ鹿児島

購買店舗における休日営業日 一部変更のお知らせ

先月号でもお知らせしましたが、令和7年4月から購買店舗における休日（土・日・祝日）の営業日を下表のとおり一部変更いたしました。
組合員・利用者の皆さまにはご不便をお掛け致しますが、ご理解・ご協力のほどよろしくお願い申し上げます。

休日（土・日・祝日）に営業する日

店舗名	変更前 (令和7年3月31日まで)	変更後 (令和7年4月1日から)
喜入購買店舗	土曜、祝日	土曜(第1.3.5)のみ営業
小川購買店舗	土曜、祝日、日曜(第1.3.5)	土曜、祝日のみ営業
開間購買店舗	土曜、祝日、日曜(第2.4)	土曜、祝日のみ営業
えい購買店舗	土曜、祝日	休日営業しません
青戸購買店舗	土曜、祝日	土曜のみ営業



ふれあいプラザ イベント開催のお知らせ

日時：4月20日(日)10:00～12:00 場所：ふれあいプラザ(指宿市十二町529-1・旧南部支所)

毎月第三日曜日に月替わりのイベントを開催します！

第7弾は、新茶の試飲販売！
おいしい知覧茶をお楽しみに！

たくさんのご来場をお待ちしております！



ふれあいプラザとは？

日曜日限定で営業するお借入や共済の相談窓口です。
お忙しい平日、JAに来店する時間がとれないお客様の借入・共済のご相談に対応できるよう、毎週日曜日9:00～16:00に営業しています。
ぜひ、お気軽にお越しください！

詳しいお問い合わせはJAいぶすき金融共済部・融資課(TEL:0993-35-3595)もしくは、共済課(TEL:0993-27-9055)へお電話ください。





山川高校ニュース

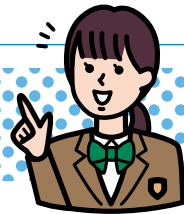

Kagoshima prefectural YAMAGAWA High School

鹿児島県立山川高等学校 × JAIいぶすき

の更なる魅力を発信するため、山川高校の生徒さんの活動を紹介します！

「畑のCEO」最終報告！

「畑のCEO」とは、生徒一人ずつに畑を割り当て、計画から収穫まで行う実践的な授業です。園芸工学・農業経済科の1年生が令和6年9月から取り組んできました。生徒自身がそれぞれ「経営者の視点」で考えて行動できるよう、「畑のCEO」として自分の畑[5m×5m=25㎡]を使い、育てたい・販売したい野菜を栽培しました。

3月で収穫が終了し、生徒たちは報告書を作成しました。報告書を見る人に「どうしたらわかりやすく伝わるか」を考えて取り組みました。

生徒の中には、収穫の遅れでハクサイやダイコンが^{とう立ち}塔立したことから適期収穫の大切さに気づくなど、これからの学習に生かせる経験を得ることができました。



パソコンを使って報告書を作る生徒たち



成長しすぎて茎が伸びてしまったハクサイ



生徒が次の耕うんを見据えて見て学ぶ様子

トラクタ耕うん練習を行いました

2年生が2月25日、農業科目「農業機械」でトラクタを運転して畑を耕す「耕うん」実習をしました。2学期までは、トラクタの安全な取り扱いや走行実習を行ってきました。3学期に入ってから耕うん方法や畑の中を旋回する技術など、トラクタ本来の機能や役割などを学びました。

トラクタ耕うんに初めて挑戦した生徒も自分で耕うんできるようになるなど、実習を通して技術を学びました。

ジャガイモ（バレイショ）を植え付けました

令和7年2月26日水

2月26日、2・3年生が学ぶ農業科目「植物バイオテクノロジー」でジャガイモを植え付けました。植える前に種イモの芽出し^{さいが}（催芽）作業を行い、種イモの大きさや芽が出る位置などを考えながら適切な大きさにカットしました。

生徒たちはバレイショの特性や芽がでたつけ根部分には毒性が高いことなど、授業や実習を通して学びました。



ジャガイモを植え付ける生徒

今後の予定

4月

- 7日(月) 始業式
- 8日(火) 入学式
- 9日(水) 対面式、新入生オリエンテーション、部活動紹介
- 10日(木) 体験入部

5月

- 1日(木)～2日(金) 県学校農業クラブ総会(大隅少年自然の家) 一日遠足
- 2日(金) 中間考査
- 14日(水)～16日(金) 進路ガイダンス
- 19日(月) 避難訓練
- 21日(水) 学校農業クラブ総会、生徒総会
- 28日(水)

おくやみ(敬称略)

〔喜入〕 永野 達郎 (67)

〔山川〕 福永 サチ子 (103)

中野 英雄 (94)

桑鶴 正夫 (90)

南 夕 マエ (94)

〔開聞〕 前村 和一 (82)

田中 益子 (86)

(承諾をいただいた方のみ掲載しております。)

お問い合わせは…

ルミエール喜入斎場 (099)34315077

ルミエール指宿斎場 (099)32415332

ルミエール山川斎場 (099)33410244

ルミエール開聞斎場 (099)3214222

謹んでご冥福をお祈りいたします。

もしもの時は…

まずJA葬祭ルミエールいぶすきへお電話ください。

年中無休・24時間受付

くわしくは…

ルミエールいぶすき本部事務所までお電話ください
TEL:099312415332

理事会だより

令和7年2月26日、第14回理事会が開催され、次の通り協議、承認されました。

協議内容

- ・第12次中期3か年計画(行動計画)について
- ・令和7年度事業計画(行動計画)について
- ・信用事業方法書の一部改正について
- ・購買店舗の休日営業日の見直しについて

報告事項

- 令和6年度第3四半期の内部監査報告について
- 第32回通常総代会開催に向けたスケジュールについて
- 令和6年度JA共済コンプライアンス点検結果の報告について
- 令和6年度未預託家畜柵卸監査(2月末)の実施について

お気軽にご相談下さい! **無料** 年金相談会

社会保険労務士 飯伏純也先生がみなさまの年金受給の手続きや年金に関する相談に親切丁寧にお答えします。お気軽にご相談ください!

日時 **4月24日(木)** 10:00~12:00 要予約
13:00~15:00

会場 **JAいぶすき 中部支所** (指宿市西方2926-1)

ご予約 お問い合わせ 0993-35-3595
JAいぶすき 本所 金融課
もしくは最寄りの支所へご連絡ください。

※ 切 り 取 り 線

●プレゼントクイズの答え

正解は、()

●おたよりコーナー

(今月号で印象に残った内容など、広報誌へのご感想をお聞かせください。また、JA事業へのご意見などございましたらお書きください。)

おたよりだけでもぜひお送りください。お待ちしております。

スマホから応募もできます!

QRコードをスキャンしてご参加ください!



郵便はがき

85円切手を貼って郵送するか、切手を貼らずにJAの各支所窓口へご持参ください。

8 9 1 0 5 1 6

指宿市山川成川3830

いぶすき農業協同組合
管理部 総合対策課 行

住所	〒
氏名	(歳)
ペンネーム	
電話番号	- -

山折り線

令和七年三月詠草

いぶすき短歌会

- 一、忌の迫る友の甘好きないませせて
金柑ジャムの香りを煮つむ 吉永 多美子
- 二、八十余年経ちて丈夫な祖の家に
親子三代受け継ぎ住めり 片野田 道子
- 三、大化より大和のほこり巳の年を
新たにむかえ昭和百年 片平 桜子
- 四、主食なる米高騰の戸惑いを
田の神舞に救い乞いたし 川口 節子
- 五、イライラを強炭酸で割ってみる
一氣に飲み干しゲホッと吐き出す 砂福橋 雅
- 六、潮風が庭へと春を運び来て
紅梅満ちてほんのり匂う 竹下 玲子
- 七、冬鳥の害防がんと夕暮れに
ブルーネットを張る農家の畑 西牟田 多美子
- 八、さつま富士登頂はたせし帰省の子
笑顔の動画が届く昼下り 萩原 和代
- 九、白銀のセーターを着る火の山よ
朝陽にラメの編み目きらめく 日高 禎子
- 十、白銀の布団にくるまる吾の車
朝のねむりを払い起こさず 柚木崎 イツ子
- 十一、具だくさんの少し甘めの恵方巻
もらいて亡母の味なつかしむ 吉田 知佐子

ふれあいコーナー

広報誌2月号のおたよりを紹介いたします。ご了承くださいますようお願いいたします。

■山川地区 イエローレップ さん
農家に訊くを見て新しく始める若ものがいることに感じました。あつと！いぶすきみのり館は、ちよくちよく行きますが、野菜の苗を買ったあり楽しいですよ。

★農業を志す方が増えるのは地域としても非常に心強いですよ。あつと！いぶすきみのり館もセールなど楽しいイベントを計画中です！お楽しみに！

■喜入地区 ミーヤン さん

VOICEの西牟田さん、お若いのにめっちゃ頼もしいですね。実家を継ぐというのならわかりますが、一から始めたのはガッツがあつて今の時代に私までうれしくなりました！ぜひ、頑張ってください。応援します！

★自分の力で立ち上げたいというのは、体力的にも精神的にも大変力を使うものだと思います。そんな中でも自分のやりたいことを実現させるのは、すごいことですよ。

■山川地区 とみちゃん さん

北は北海道から南は九州まで、友人知人におくります。昔、東京勤務の折、いろいろお世話になった知人・友人にスナックエンドウを添えて送ります。季節の風物誌として喜んでもらえます。皆さん心待ちに待っております。

★さやのサクサクとした食感で口直しを楽しめるスナックエンドウ。春を感じられる指宿自慢の特産物です。よね、生産者さんが丹精入めて栽培した農産物が全国の皆さんへ届いている様子を伺えることが、私自身の心も温まっています。

■えい地区 匿名希望 さん

「農家に訊く」に知り合いの人が掲載されていた。活動や催しなど、これからも楽しみにしています。

★いつも食べている農産物を生産している方を知ることが出来る機会のことだと思いつきながら記事を作っています。が、知っている人が出ることで親近感がわきますよね。農業を知りたいのかけてお役に立てれば幸いです。

たくさんのおたより、ありがとうございます！

表紙の写真



今月号の「農家に訊く」下拂伸吾さんです。スナックエンドウの収穫シーズン真っただ中でのインタビューとなりましたが、快く応対いただきました。働きやすい環境づくりなど経営する農業に対してとても熱い思いをお話いただきました。ご協力ありがとうございました！

編集後記

取材のときは一眼レフカメラで撮影しています。撮影に慣れてきたかも！などと油断していたら逆光で顔が真っ暗…なんてことも。よい撮影方法を学ばねば…！と思う日々です。

FROM EDITORS

JAいぶすきからのプレゼントを貰おう！

今月は

かじると口いっぱい広がる甘さ！

JAいぶすき産 スイートコーン

※内容は出荷状況によって変更する場合がございます。

下記クイズに正答された方から抽選で毎月5名様に
JAの農畜産物やおトクな商品をプレゼント！

Q. 令和7年4月現在、受付中のJAいぶすき産知覧茶「和香〇〇〇」の新茶ですが、1か所お届け6000円(税抜)以上で商品代がなんと2割引になります！令和7年5月31日までの受付です。ぜひ、ご賞味ください！
〇〇〇に入ることは？
ヒント：6ページをご覧ください。

正解を裏面の解答欄に書き込み、住所・氏名・年齢・ペンネーム・電話番号を宛名面へ記入してください。裏面については切り取り後、二つ折りの上、郵便はがきとしてご利用いただけます。郵送の場合は解答を記入して85円切手*を貼って応募、または切手を貼らずにJAの各支店へご持参ください。

申込締切：令和7年5月12日(月)

※クイズの応募やおたよりの投稿に際しJAいぶすきが取得した個人情報は、プレゼントの抽選・発送、今後の本広報誌の編集や企画の参考以外の目的には一切使用しません。また、承諾なく第三者に提供しません。
※おたよりコーナーに記入いただいた内容は、氏名またはペンネームを含め、本広報誌に掲載する場合がありますのでご了承ください。
※当選は商品の発送等をもって代えさせていただきます。商品は翌月以降の発送となりますので、あらかじめご了承ください。
※応募対象は、JAいぶすき管内(鹿児島市喜入地区、指宿市、南九州市姶良郡)にお住まいの方または、JAいぶすきの組合員資格をお持ちの方のみとさせていただきます。

3月号のJAいぶすきクイズ 答え

1

★えい地区の青戸購買店舗がリニューアルして1周年を迎えました！購買店舗と知覧茶の販売コーナーも充実しています！みなさまぜひお越しください！！

たくさんのご応募、ありがとうございます！

ゴールデンウィークの営業時間について

各事業所

店舗名		営業日									
		4月28日 (月)	4月29日 (火・祝)	4月30日 (水)	5月1日 (木)	5月2日 (金)	5月3日 (土・祝)	5月4日 (日・祝)	5月5日 (月・祝)	5月6日 (火・振替)	
山川統括、各支所	信用	8:30～ 15:00	休業日	8:30～15:00			休業日				
	共済	8:30～ 16:00		8:30～16:00							

自動化機器 (ATM)

地区		ブースコーナー名		営業日									
				4月28日 (月)	4月29日 (火・祝)	4月30日 (水)	5月1日 (木)	5月2日 (金)	5月3日 (土・祝)	5月4日 (日・祝)	5月5日 (月・祝)	5月6日 (火・振替)	
喜入	喜入支所	8:30～19:00											
指宿	中部支所	8:30～19:00											
	指宿市役所 本庁	8:45～ 16:00	休業日	8:45～16:00			休業日						
	南部店 (旧南部支所)	8:30～19:00											
山川	本所	8:30～19:00											
開聞	Aコープかいもん店	8:30～19:00											
えい	えい中央支所	8:30～19:00											
	Aコープ青戸店	8:30～19:00											

購買店舗・あっど！いぶすきみのり館

地区		店舗名		営業日									
				4月28日 (月)	4月29日 (火・祝)	4月30日 (水)	5月1日 (木)	5月2日 (金)	5月3日 (土・祝)	5月4日 (日・祝)	5月5日 (月・祝)	5月6日 (火・振替)	
喜入	喜入購買店舗	8:30～ 17:00	休業日	8:30～17:00			8:00～ 12:00	休業日					
指宿	あっど！ いぶすきみのり館	8:00～17:30											
山川	小川購買店舗	8:30～ 17:00	8:00～ 12:00	8:30～17:00			8:00～ 12:00	休業日	8:00～12:00				
開聞	開聞購買店舗						休業日						
えい	えい購買店舗	休業日											
	青戸購買店舗	休業日	8:30～17:00			8:00～ 12:00	休業日						

移動購買店舗 運行日

店舗名		運行日									
		4月28日 (月)	4月29日 (火・祝)	4月30日 (水)	5月1日 (木)	5月2日 (金)	5月3日 (土・祝)	5月4日 (日・祝)	5月5日 (月・祝)	5月6日 (火・振替)	
移動購買店舗		○	○	○	○	○	×	×	○	○	

農機センター

店舗名		営業日									
		4月28日 (月)	4月29日 (火・祝)	4月30日 (水)	5月1日 (木)	5月2日 (金)	5月3日 (土・祝)	5月4日 (日・祝)	5月5日 (月・祝)	5月6日 (火・振替)	
指宿農機		8:30～ 17:00	×	8:30～17:00			×	×	8:30～ 12:00	×	
山川農機			×				×	×			
えい農機			×				×	×			

給油所

地区		店舗名		営業日									
				4月28日 (月)	4月29日 (火・祝)	4月30日 (水)	5月1日 (木)	5月2日 (金)	5月3日 (土・祝)	5月4日 (日・祝)	5月5日 (月・祝)	5月6日 (火・振替)	
山川	山川SS	7:30～ 18:30	休業日	7:30～ 18:30	配達のみ16 時まで受付	7:30～ 18:30	休業日	休業日	8:00～ 18:00	休業日			
開聞	開聞SS	7:00～ 19:00	8:00～ 19:00	7:00～19:00			8:00～19:00						
えい	西えいSS	7:00～19:00											
	青戸SS	7:30～ 18:00	7:30～ 17:00	7:30～18:00			7:30～ 17:00	休業日	7:30～17:00				

ルミエールいぶすき 24時間営業

ガスセンター 24時間営業 (土日祝日は休日フリーダイヤル対応)

令和7年度地区座談会開催のお知らせ

多くの組合員の皆様のご意見・ご要望等を拝聴し今後の組合運営に反映させるとともに、組合の取り組み状況をご理解いただくことを目的として令和7年度地区座談会を開催いたします。つきましては、時節柄ご多忙とは存じますが、下記のとおり開催いたしますので、万障お繰り合わせの上、ご出席賜りますようお願い申し上げます。

地区	開催場所 (地区公民館等)	開催日	開催時間
喜入	喜入支所 2 F 会議室	4月30日(水)	9:30
	生見地区公民館	4月30日(水)	13:30
指宿	中部支所 2 F 会議室	4月24日(木)	17:00
	新西方中央公民館	4月22日(火)	13:30
山川	旧本所経済 2 F 会議室 (旧大山支所)	4月23日(水)	9:00
	成川区民センター	4月23日(水)	13:30
開間	開間中央支所 2 F 会議室	4月24日(木)	13:00
	下吉公民館	4月24日(木)	9:00
えい	えい中央支所会議室	5月 8日(木)	13:30
	御領公民館	5月 8日(木)	9:00
	粟ヶ窪公民館	5月 9日(金)	13:30

※ご出席された方には心ばかりですが粗品を進呈いたします。

