

オウラスターを  
よろしく!

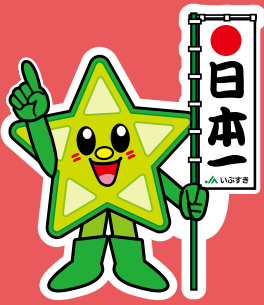

# なのはな

JA MAGAZINE NANOHANA

Vol.306

2

月号

2025年2月



周りの方に感謝して  
がんばっていきたい!!

特集

にしむた ゆうき  
南九州市颯娃町 西牟田 裕貴さん(25歳)

農家に訊く — 02

HPIは  
こちら  
から!



Youtube  
はこちら  
から!



公式LINE  
はこちら  
から!



# 農家に訊く

南九州市穎娃町

にしむた ゆうき  
西牟田 裕貴さん (25歳)

プロフィール

県立鹿屋農業高校で畜産を学び、卒業後は鹿屋市の畜産関係の会社に就職。経験を積んだのち、23歳の時に畜産農家として新規就農し2年目になる。現在はえい地区で繁殖牛38頭を飼育しながら山川地区の(有)大川畜産でも働き、技術を磨いている。

## Q1. 農家を始めたきっかけについて教えてください

**A1.** 実家は農家ではなかったのですが、鹿屋農業高校で牛に触れていくうちに自分もやってみたくて、と思ったことがきっかけです。経営についても同様に「自分の牛舎を持ち、経営に携わりたい」という気持ちが大きくなっていました。

## Q2. ふだんの仕事の流れを教えてください

**A2.** 子牛にミルクを飲ませる餌やり、掃除や見回りなど基本的な管理作業をしています。また、子牛の観察も重要視しています。朝に15分くらい観察して餌を食べているか下痢をしていないかとチェックをしています。夜中も見回りは欠かせません。きめ細かな観察がより良い子牛の生産につながりますので、発情行動や子牛を観察し、見逃さないよう気を付けています。

加えて、現在も山川地区の(有)大川畜産で畜産業務に就いています。まだ新規で経営を始めたばかりですので、収入が安定していないという点もありますが、先輩方から勉強できる環境にさせてもらっています。

らうことで畜産の経営と技術を磨いていきたいという気持ちが強いですね。

## Q3. 大変だったことは何ですか？

**A3.** 立ち上げの真つ最中ですので、資金繰りですね。現在進行形で大変ですが、ここが踏ん張りどころだと思っています。

毎日の作業については、やらなければいけないことはたくさんありますが、高校生の頃から自分で牛を飼って畜産をやりたいと思っていたことが実現できているので、大変だと思ったことは無いです。

新規就農するにあたりJAや行政に相談し、畜産農家さんが引退して使わなくなった牛舎を紹介してもらったりと、様々な制度を利用していますので大きな助けになっています。

ただ、物価高による飼料高騰や子牛の子牛相場が値下がりしているところは、大きな壁になっていると感じている部分ではあります。

## Q4. 農家になって良かったこととは何ですか？

**A4.** いろんな人たちと知り合えたことです。会社務めをしていたころは会社関係の人とも知り合うことできませんでした。自分が経営することになると比べ物にならないくらい、年代や地域などを超えた付き合いができるようになった。いろんな農家さんの

集まりに呼んでもらえますので、積極的に参加しています。情報交換をしたり、時にはお酒を吞ませてもらったりと勉強になることばかりです(笑) また、(有)大川畜産の大川学さんには技術面などいろいろ助けてもらっていますので、畜産経営するうえで困ったことが出てきたらすぐ相談できるのとても心強いです。

## Q5. 今後の目標や抱負はありますか？

**A5.** いい子牛をつくりたいことと、素牛を増やして規模を拡大したいです。子牛にミルクを自動で飲ませることができるとミルクロボットを導入するなど施設も充実させて行きたいです。収入の安定にもつながりますし、自分の技術を磨いて発揮できる場だと思います。



子牛の餌管理をおこなっている西牟田さん



## 開聞岳登山で思い出づくり!・支所活動

JAは11月24日、支所活動イベント「親子で開聞岳登山 & BBQ」を開きました。山川と開聞地区で応募した小学生15人とその保護者が参加しました。

JAファンづくりのため、支所活動の一環で行っています。イベントを通して地域住民に親しみを持ってもらうとともに地域の自然を学び、魅力を伝えることが目的です。

早朝から出発し、3時間ほどで開聞岳頂上に到着しました。参加者は秋の晴天の中、豊かな自然と登山を楽しみました。

その後、鹿児島黒牛や地元産の農産物を使ったBBQを味わいながら、小学生は「自分で焼くのが楽しい」「お肉が柔らかくておいしい」とそれぞれ話しました。



登山後のバーベキューを楽しむ  
参加した児童たち



開聞岳をバックに記念撮影!

店内リニューアル!

## あっど!いぶすきみのり館創業祭



JAは12月14日、東部ブロック（指宿地区）の資材購買店舗「あっど!いぶすきみのり館」で創業祭を開催しました。令和6年度で9周年になります。

かごしま黒牛や国内産農畜産物、肥料・生産資材の特売を実施しました。特に、リニューアルした精米コーナーには来店者が集まり、盛況ぶりを見せました。また、店外には焼き芋販売ブースを設置したほか、中部支所が「支所まつり」を開催し、お菓子のつかみ取りや肉まんのふるまいを行いました。

同店はJAの購買店舗としての機能に加え、産直部会の野菜や県内産畜肉・農産加工品の販売コーナーを設置するなど、地域のニーズに合わせた運営を行っています。

追立店長は「リニューアルした「あっど!いぶすきみのり館」が、より利用しやすく親しまれるよう、これまで以上に頑張りたい。」と意気込みを語りました。



精米コーナーも大盛況!



中部支所まつりでは「お菓子のつかみ取り」を実施!



鹿児島黒牛を購入する来店者



# 地域産業PRの場にJAも出店!!

## ・いぶすき産業まつり

いぶすき産業まつり実行委員会が12月7日と8日、指宿市のふれあいプラザなのはな館芝生広場で「いぶすき産業まつり」を開催しました。JAは会場内各所に販売ブースを開き、JA産農畜産物をPRしました。

かごしま黒牛の販売ブースでは牛肉の特売を行いました。ブース前には試食を待つ来場者が行列を作り、鹿児島黒牛の人気ぶりを見せました。また、指宿地区女性部が手作りのだしを使ったうどんを販売したほか、JA観葉センターと生産者が同会場で開催された「グリーンフェスタいぶすき」で、観葉植物の販売を実施しました。

かごしま黒牛試食ブースに訪れた来場者は「日本一とだけあってお肉が柔らかくておいしい。もっと食べたい。」と話しました。



女性部は温かいうどんを販売!



グリーンフェスタでJA産観葉植物を販売!!



大人気!日本一の鹿児島牛肉を試食!

JA女性部  
JA WOMEN'S CLUB

JAの各地区女性部は12月18日、ゴミ拾いウォーキングを行いました。  
喜入指宿地区女性部30人は指宿市のふれあいプラザなのはな館に集まり、近辺の歩道を歩きながらごみ袋10袋分のゴミを回収しました。  
ゴミ拾いウォーキングは、地域の美化活動とSDGs17の目標「海の豊かさを守ろう」「陸の豊かさを守ろう」の達成が目的です。喜入、指宿、山川・開聞、えいの各地区女性部が、集合場所を中心に約1時間かけて、ゴミを拾いました。



歩きながらゴミを拾う女性部長

部員力で地域を美化  
いぶすき女性部がゴミ拾いウォーキング開催!

JA青年部  
JA MEN'S CLUB

JA青年部指宿支部は12月20日、長寿や無病息災を願う冬至にちなみ、JR指宿駅前の足湯で柚子湯を行いました。令和5年度から冬至の日に合わせて柚子を提供しており、青年部員6名が参加しました。  
6年前、同支部内から全国でも有数の温泉地である指宿で柚子湯をしよう、と声が上がったことがきっかけです。有志の青年部員らで苗木から栽培し、約50キログラムのユズを贈りました。  
JA青年部指宿支部の水迫智弘支部長は「自分たちが育てたユズを使って、地域の皆さんや観光などで訪れた方に温まってもらい、健やかに過ごしてほしい。」と話しました。



柚子足湯で温まって  
青年部指宿支部がユズ贈る

ユズを指宿駅足湯に入れる  
青年部の盟友ら





は種機を使うJAの中川路常務(左)と前田会長(右)

### 7年度の生産を祈願・ 葉タバコは種式

**指**

宿市葉たばこ振興会は1月10日、指宿市山川葉タバコ共同苗床で令和7年度産葉タバコは種式を開きました。市内の生産者や行政関係者、JA役員を含め約35人が参加しました。

専用のは種機を使い、腐葉土の入った育苗箱に種をまきました。等間隔で種をまくことで間引きが不要になり作業の省力化につながるため、同振興会では2年前から導入しています。

7年度産葉タバコは指宿市では11戸の生産者が19・5ヘクタールで栽培しています。10アールで300キログラム以上の収穫と1キログラム単価2100円の販売金額を目指しています。

振興会の前田一正会長はあいさつで「安定した収量と高品質な生産に努められるよう関係各所とこれまで以上に協力していきたい。」と話しました。

### 約1750鉢を 初出荷・観葉植物出荷式

**J**

Aの観葉植物部会は1月6日、指宿市のJA観葉センターで令和7年度観葉植物出荷式を開きました。同部会員や行政、JA役員など約40人が参加しました。テープカットを行った後、約1750鉢の観葉植物を積んだトラックを見送りました。

同部会では7年度、部会共販額11億2000万円の達成を目指しています。主に九州や関西、関東へ向けて出荷され、家庭需要の高まりから、主に中小サイズ鉢の出荷が盛んです。

JA観葉植物部会の柚木崎健史部会長はあいさつで「干支の巳年にあやかって関係者の健康を祈るとともに、より連携を深め高品質な観葉植物の生産・出荷に向けて尽力したい。」と話しました。

テープカットを行う関係者ら



### 「ごはん・お米とわたし」図画コンクールで県中央会会長賞を受賞!

**県**

農業協同組合中央会が開いた『第41回鹿児島県「ごはん・お米とわたし」図画コンクール』で、指宿市立魚見小学校5年生の片野田結衣(かたのだ ゆい)さんが応募した「今日は特別羽釜でご飯」が県中央会会長賞を受賞しました。1月17日、同校の校長室でJAの中川路常務が表彰を行い、片野田さんに賞状と盾が贈られました。

同コンクールはJAグループが進める「みんなのよい食プロジェクト」の一環です。これからの食・農を担う次代の子どもたちにお米やごはん食などの学びを深めてもらい、農業の多面的機能と重要性を知ってもらうことが目的です。

片野田さんは「夏休みの間、小学校の絵画教室で頑張って作った。ごはん粒に色を塗るとき、どんな色を塗ったらおいしそうになるか、先生に聞いて工夫しながら描いた。」と話しました。



左から中川路常務、迫田智志校長、片野田結衣さん、鈴木博信教諭



# なのはなマラソンでJA産農産物をPR!



JAは1月12日、指宿市で開かれた「第42回いぶすき菜の花マラソン」の会場内で、ランナーや来場者に特産品をPRしました。大会には9000人を超えるランナーが県内外から訪れました。

ゴール地点の指宿市陸上競技場内にブースを設置し、スナックエンドウや実エンドウを販売したほか、ソラマメとサツマイモの詰め放題コーナーには多くの来場者が集まりました。また、南九州市茶業振興会頼娃支部青年部のブースでは知覧茶を試飲販売し、特産品の魅力を来場者に伝えました。

ソラマメ詰め放題に参加した福岡県からの来場者は「菜の花マラソンでの楽しみの一つで、毎回ソラマメ詰め放題に参加している。お土産にも喜ばれるのでたくさん持って帰りたい。」と話しました。



特産品の知覧茶と干し大根の漬物を味わう来場者



ソラマメ詰め放題に参加する来場者

## 消費者が喜ぶお茶を目指す ・生産者が求評会開催

南九州市茶業振興会頼娃支部青年部が12月2日、南九州市知覧文会館で求評会を開きました。同市内の茶商2社が参加し、生産者が出品した令和6年度産荒茶の色や香り、味などを茶商が消費者・市場の需要と比べながら審査しました。

求評会の後、交流会を開き親睦を深めるとともに消費者のニーズや他地域の産地と情報交換を行いました。



出品された茶葉を審査する参加者

## あっど!いぶすきみのり館 定休日及び営業時間変更 のお知らせ

平素は当店をご利用頂き誠にありがとうございます。

当店では、2025年1月より

**営業時間を 8:00 ~ 17:30 に変更し、定休日を毎月第2・第4水曜日**にさせていただきますこととなりました。

利用者の皆様には大変ご迷惑をおかけ致しますが、何卒ご理解いただきますようお願い申し上げます。

### 旧営業時間

8:00 ~ 18:00

### 新営業時間

8:00 ~ 17:30

定休日

第2・第4 水曜日



# 令和6年度補正予算等の決定および令和7年度当初予算案閣議決定！

JAグループ鹿児島・県農政連では、「令和7年度農畜産物対策」の確立に向け、8月に政府の概算要求に合わせて、また12月に甘味資源作物・畜産の政策価格等の決定に合わせて、農水省や県選出国會議員への要請活動を実施しました。

令和6年度補正予算が12月17日に成立し、令和7年度当初予算案が12月27日に閣議決定されました。

特に畜産では、肉用子牛の保証基準価格の引き上げ(+10,000円/頭)や優良和子牛生産推進緊急支援事業の継続・拡充をはじめ、産地基盤強化を行う農家に対して奨励金を交付する肉用牛緊急特別対策の措置、和牛肉需要拡大緊急対策の増額・拡充、優良繁殖雌牛更新加速化事業の継続などが措置されました。

また、甘味資源作物対策では、生産者交付金が甘しょで+2,010円/tの引き上げ、さとうきびは引き下げ議論があったものの、前年と同額が維持されました。我々の要請内容をしっかり受け止めていただいた森山裕先生や野村哲郎先生をはじめとする県選出国會議員の先生方のご尽力により、我々の主な要請事項が実現する見込みとなりました。



〔R6.12.10 森山先生への要請〕

## 【R7年度畜産物価格等】

### ○ 肉用子牛の保証基準価格及び合理化目標価格

黒毛和種	R7年度	対前年比
保証基準価格	574,000円/頭	+10,000円/頭
合理化目標価格	446,000円/頭	+2,000円/頭

### ○ 鶏卵生産者経営安定対策事業の基準価格

	R7年度	対前年比
補填基準価格	230円/kg	+8円/kg
安定基準価格	207円/kg	+5円/kg

※ その他、ALIC事業で、優良和子牛生産推進緊急支援事業の継続と発動基準の1万円の引き上げに加え、新たに産地基盤強化を行う農家に対して奨励金を交付する肉用牛緊急特別対策(離島以外1万・離島5万)等が措置された。

## 【R7年度甘味資源作物の生産者交付金単価等】

	でん粉原料用甘しょ	さとうきび
交付金単価	34,350円/ト (+2,010円) ※ 基腐病等による生産コスト増加が品代の上昇を上回ることをふまえて、2,010円/tの引き上げ。	16,860円/ト (±0円) ※ 交付金算定の計算式上は、引き下げ傾向となるなかで前年と同額を維持。
生産振興対策	下記の取り組みの支援 ・ 新品種(こないしん・みちしずく)への転換支援 ・ 省力化や基幹作業の外部化に向けた作業受託組織の育成等 ・ かんしょ輪作体系の導入への支援	下記の取り組みの支援 ・ 省力化農業機械の導入及びメンテナンス体制の整備への支援 ・ 増産基金事業等

## 令和6年度補正予算・令和7年度当初予算案の主な内容

前年度比+20億円

令和6年度補正予算の総額	8,678億円
1 新基本計画推進集中対策	
・ 共同利用施設の再編集約・合理化	400億円
・ みどりの食料システム戦略緊急対策事業	38億円
・ 合理的な価格の形成	6億円
・ 畑作物産地生産体制確立・強化緊急対策事業(糖価調整制度安定運営緊急対策交付金含む)(60億円)	118億円
2 物価高騰等の影響緩和対策	
・ 施設園芸等燃料価格高騰対策	29億円
・ 和牛肉需要拡大緊急対策	170億円
3 「総合的なTPP等関連政策大綱」に基づく施策の実施	
・ 産地生産基盤パワーアップ事業	110億円
・ 畜産クラスター事業	371億円
・ 優良繁殖雌牛更新加速化事業	46億円
4 持続可能な成長に向けた農林水産施策の推進	
・ 家畜伝染病・家畜衛生対策	91億円

令和7年度当初予算案(農林水産関係)の総額	2兆2,706億円
1 食料安全保障の強化	
・ 水田活用の直接支払交付金等	2,870億円
・ 持続的生産強化対策事業	142億円
・ 共同利用施設の整備等(強い農業づくり総合支援交付金含む)	200億円
・ 甘味資源作物生産支援対策	106億円
2 農業の持続的な発展	
・ 野菜価格安定対策事業	156億円
・ 畜産・酪農経営安定対策	2,303億円
・ 家畜衛生等総合対策	77億円
3 農村の振興	
・ 鳥獣被害防止対策とジビエ利活用の推進	100億円
4 みどりの食料システム戦略による環境負荷低減に向けた取組強化	
・ みどりの食料システム戦略実現技術開発・社会実装促進事業	17億円

## 要請活動参加者のコメント



安留 準一氏  
曾於地区肉用牛  
連絡協議会副会長

今回初めて要請活動に参加させていただき、現場の声を農水省や先生方に直接伝えることができました。私が経営している繁殖牛生産では、飼料価格の高止まりにより、資金繰りが厳しいなか、肉用子牛の保証基準価格を引き上げていただいた。また「60万円事業」の継続・拡充や、新たに肉用牛緊急特別対策が措置されたことは本当にありがたい。先生方のご尽力のおかげであり、今後も本県の畜産の発展に向けて頑張っていきたい。



肥後 道也氏  
JA南さつまでん粉  
原料用甘しょ部会長

今回中央要請に参加させてもらった。甘しょ生産者の代表として、現場の実情や課題を先生方や農水省に伝えることができました。甘しょの生産者交付金について、2,010円/tの引き上げをしていただいた。ここまでの引き上げは期待以上であり、農政活動の重要性を改めて感じた。このような機会をいただき、大変ありがたかった。先生方のご尽力に感謝したい。

予算に関する詳細な資料は、農水省 HP に記載されております。

令和6年度補正予算: <https://www.maff.go.jp/j/budget/r6hosei.html>

令和7年度当初予算: <https://www.maff.go.jp/j/budget/r7yokyu.html>



R6 補正予算



R7 当初予算



# 山川高校ニュース

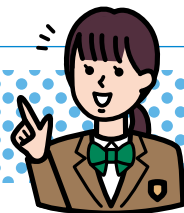

Kagoshima prefectural YAMAGAWA High School  
鹿児島県立山川高等学校 × JAIいぶすき

の更なる魅力を発信するため、山川高校の生徒さんの活動を紹介します！

## 続報！！「畑のCEO」中間報告！

「畑のCEO」とは、5m×5mの畑を生徒一人ずつに割り当て、計画から収穫まで行う実践的な授業です。園芸工学・農業経済科の1年生が令和6年9月から取り組んでいます。

1月中旬にはカブやホウレンソウの収穫がはじまり、生徒は作物の成長を確認しながら適期収穫に努めました。また、初めて栽培する生徒の畑では、雑草や害虫の発生で生育に大きな影響が出ましたが、生徒自身で課題を見つけ、これからの観察や管理などの大切さを学ぶことができました。

収穫した野菜は重さなどを記録します。各栽培での報告書をパソコンで作成し、グラフや単位あたりの収量など比較することで、さらに学びを深める予定です。



収穫したカブを重さを計る生徒

## 「アグリビジネス出前授業」で地域の活性化を学ぶ！

12月19日、園芸工学・農業経済科の全学年24人が、「アグリビジネス出前授業」を受けました。

これは県が行う事業「かごしまの食と農を未来につなぐ農業教育推進事業」のひとつです。先進的な農業経営を学ぶことで魅力ややりがいを得る機会を作り、農業を学ぶ意欲の向上が目的です。

講師にNPO頼娃おこそ会の瀬川知香代表を招き、古民家を活用した「農泊」や農村体験プログラム「旅旅」など、農村の活性化や農業の魅力を発信する取り組みを講話しました。

受講した生徒からは「農業と観光を結びつけるという考えを全く持っていなかったため、これからの学習でも意識して取り組みたいと思った。」「同じ高校生が地域活性化の一役を担っていることに驚いた。負けなように頑張りたい。」とそれぞれ話しました。



瀬川代表の講話を受ける生徒

## スメ体験プログラムを実施しました！

12月26日、山川の鰻地区で生活情報課と連携して「令和6年度山川高校生によるスメ体験プログラム」を行いました。観光客や地域住民など31人が来場し、とても賑わいました。

プログラムに携わった園芸工学農業経済科の生徒は、自分たちで栽培したサツマイモやサトイモをはじめ、指宿特産のスナップエンドウやオクラを来場者に紹介したほか、地域おこし協力隊の柳田優美さんと県立短期大学の中熊美和先生とともに、おもてなしを行いました。

また、温泉の蒸気を利用した自然の蒸し器「スメ」で作った蒸し料理や茶節を楽しむ来場者の様子から、生徒たちも指宿の魅力をあらためて肌で感じました。



スメに入れた野菜が蒸しあがるのを待つ来場者と生徒



サツマイモを準備する様子

今後の予定

2月

- 4日 火
- 8日 土
- 10日 月～14日 金
- 15日 土
- 18日 火
- 19日 水
- 28日 金
- 3日 月
- 5日 水
- 19日 水
- 25日 火

3月

- 推薦入学者選抜
- ファッションショー in フラワーパーク (生活情報科)
- 学年末考査
- てげてげハイスクールへの出店 (鹿児島中央駅前広場)
- 働く魅力の講演会
- 地域連携食育講座
- 同窓会入会式
- 卒業式
- 6日 (木) 学力検査
- 2年生進路ガイダンス (開聞体育館)
- 修了式、離任式



# ふれあいプラザ イベント開催のお知らせ

日時：2月16日(日)10:00～12:00 場所：ふれあいプラザ(指宿市十二町 529-1・旧南部支所)

毎月第三日曜日に月替わりのイベントを開催します！

## 第5弾は、あま～い焼き芋を販売！

貯蔵して甘さが増した「紅はるか」などの焼き芋をご用意！

たくさんのご来場をお待ちしております

### ふれあいプラザとは？

日曜日限定で営業するお借入や共済の相談窓口です。お忙しい平日、JAに来店する時間がとれないお客様の借入・共済のご相談に対応できるよう、毎週日曜日9:00～16:00に営業しています。

ぜひ、お気軽にお越しください！

詳しいお問い合わせはJAいぶすき金融共済部・融資課(TEL:0993-35-3595)もしくは、共済課(TEL:0993-27-9055)へお電話ください。



## ATM営業時間 一時変更のお知らせ

平素は格別のお引き立てを賜り、厚く御礼申し上げます。

JAの決算期に伴い、誠に勝手ながら**2月28日(金)のみ、JAいぶすき管内全てのATMの営業時間を短縮**いたします。(ただし、指宿庁舎公金所のATMの営業時間は8:45～16:00。)

利用者の皆様におかれましては大変ご迷惑をお掛けいたしますが、何卒ご理解ご了承を賜りますようお願い申し上げます。

通常の営業時間

8:30～19:00

2月28日(金)の営業時間

8:30～18:00

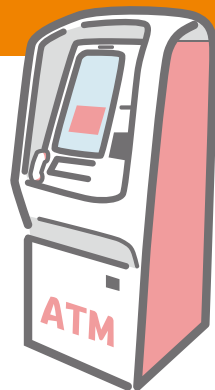

終身年金で安心！

詳しくは… <https://www.nounen.go.jp>

## 知って得する！ 農業者年金

農業者の方は、国民年金の上乗せの公的な年金・「農業者年金」に加入して安心で豊かな老後を！

- 農業者なら誰でも入れる「終身年金」です！
- 一定の要件を満たす方には、月額最大1万円の保険料補助
- 加入で大きな節税効果！ 保険料は全額社会保険料控除の対象

※農業者年金の加入には、  
「国民年金第1号被保険者であること」・「年間60日以上農業に従事していること」  
「60才未満であること」の3つの要件を満たしている必要があります。  
※詳しくは、お近くの農業委員会、又はJAへ！





# 事業所紹介



## 購買部 購買課 山川給油所



### 業務内容

給油所業務

### 告知・お知らせ

当SSは令和5年6月1日から、店頭営業日を月・水・金曜日としています。火・木曜日は、配達のための営業となり、土・日・祝日は休業日です。ご不便をお掛けしますが、今後ともよろしく申し上げます。

### 組合員、地域住民の皆様へ向けたメッセージ

新体制になりましたが、変わらず笑顔満タンで対応いたします。営業日めがけてご来店くださいませ。

### アピールポイント

隔日営業でも毎週金曜日、ガソリン類をディスカウント価格にて販売いたします。



写真氏名(左から)  
俵積田 由美、浜崎 義和(所長)、今村 初男

お手持ちのJADDOカードがLINEでご利用いただけます。

カードはJAやAコープなどで発行

入会金・年会費無料

じゃっと



ベンリでおトクなJADDOカードが

LINE連携で  
ますます使いやすく!



LINE友だち  
募集中!

2024年10月1日~2025年3月31日の間にLINE連携いただいた方の中から抽選で

100名様に  
3,000  
ポイント

2,000名様に  
300  
ポイント

プレゼント



ポイント 1 いつでもLINEで  
ポイント確認ができる!

ポイント 2 お買い物の際は  
LINEがカード代わりに!

※JA-SSでのご使用の場合は  
従来のカードが必要です

ポイント 3 LINEからJAグループの  
情報が届く!

まずは/  
LINE友だち登録から!

カメラアプリやLINEアプリで読み取り、  
友だち登録をお願いします!



友だち  
募集中!



JADDOカードに関する  
お問合せは  
お近くのJA・Aコープか  
下記連絡先まで  
お願いします。

☎0120-250-380



JAグループ鹿児島



おくやみ(敬称略)

(令和6年11月1日～11月30日)

〔喜入〕 飯屋崎 スミエ (103)

川原 エキ (95)

〔指宿〕 内山 光広 (7094)

西森 文子 (191)

〔山川〕 濱田 英子 (181)

濱田 文雄 (191)

〔開聞〕 東川 信治 (8987)

吉留 孝 (8987)

〔喜入〕 中山 秀一 (8981)

山下 徳洋 (8981)

〔指宿〕 濱崎 倫有 (8977)

常松 富子 (8977)

〔山川〕 濱田 サチ子 (100)

〔開聞〕 下吉 トシエ (2992)

中村 幸朗 (2992)

神窪 正武 (9871)

〔承諾をいただいた方のみ掲載しております。〕  
謹んでご冥福をお祈りいたします。  
感動の人柄葬を真心こめてお手伝いさせていただきます

お問い合わせは...

ルミエール喜入斎場 (099)34315077

ルミエール指宿斎場 (0993)3410244

ルミエール開聞斎場 (0993)3214222

ルミエール山川斎場 (0993)3214222

もしもの時は...  
まず「A葬祭ルミエールいぶすき」へお電話

ください。  
年中無休・24時間受付

理事会だより

令和6年11月27日、第11回理事会が開催され、次の通り協議、承認されました。

協議内容

- 令和6年度上半期ディスクロージャー誌の開示について
- 個人情報取扱規程の改正について
- 特定個人情報取扱規程の改正について
- 「あつど!いぶすきみのり館」の今後の運営方法とレイアウトの変更について

報告事項

- 令和6年度第2会臨時監査について
- 会計監査人監査(期間監査Ⅱ)の実施について
- 県常例検査スケジュールについて
- 子会社の清算終了について

令和6年12月26日、第12回理事会が開催され、次の通り協議、承認されました。

協議内容

- 令和6年度第3四半期実績及び年度末実績見込みについて
- 職員給与規程の変更について
- 嘱託・臨時・パートタイマー職員就業規則の変更について
- 特定個人情報取扱規程の改正について

報告事項

- 仕事納め式・仕事始め式について
- 令和6年度内部統制システム基本方針の運用状況について
- 事務ミス等報告書について
- 反社会的勢力排除対応管理先対応状況報告

郵便はがき

8 9 1 0 5 1 6

85円切手を貼って郵送するか、切手を貼らずにJAの各支所窓口へご持参ください。

指宿市山川成川3830

いぶすき農業協同組合  
管理部 総合対策課 行

住所	〒	
氏名	( 歳)	
ペンネーム		
電話番号	-	-

●プレゼントクイズの答え

正解は、( )

●おたよりコーナー

(今月号で印象に残った内容など、広報誌へのご感想をお聞かせください。また、JA事業へのご意見などございましたらお書きください。)

おたよりだけでもぜひお送りください。お待ちしております。

スマホから応募もできます!



QRコードをスキャンしてご参加ください!

※ 切 り 取 り 線

山 折 り 線



令和六年十二月詠草

いぶすき短歌会

- 一、新春へもろもろ越えむわが前に  
晴れやかに架く虹のトンネル  
袖木崎 イツ子
- 二、ユニクロに初デビューせし九十歳  
四点買って大満足す  
吉田 知佐子
- 三、クリスマス集いにはずむ湯豊太鼓  
音の炎の熱気を浴びる  
吉永 多美子
- 四、床の間に巳年の置物がざりつつ  
氣持ち新たに飛躍ねがわむ  
片野田道子
- 五、都心より「ちゃん」と出来た」と七草粥  
子らの土鍋に湯気立つ動画  
片平 桜子
- 六、ベスト衣をレジと言うらし当今の  
若者ことばの新語を覚ゆ  
川口 節子
- 七、飽きもせずビール焼酎エブリデイ  
続くといいな呑める幸せ  
砂橋椿 雅
- 八、見通せぬ世を生く子らと連れ立ちて  
明るき巳年を祈る初詣  
竹下 玲子
- 九、収穫の規格に足りず残されし  
畑のキャベツに満月そそぐ  
西牟田 多美子
- 十、黄金のいちよう吹雪を通り抜け  
いざ高知城のきざはし登る  
萩原 和代
- 十一、2Lのジャンパーを着て胸ぬくし  
冬陽落つるまで亡夫を着るなり  
日高 禎子

ふれあいコーナー

広報誌11月号のおたよりをご紹介します。(ご了承下さい)

■指宿地区 のんちゃん さん  
JADDOカードがLINEと連携出来るようになったので嬉しい。わざわざカードを持っていかななくていいので便利!

★LINE連携はスマホがカード代わりになるように、溜まったポイントをすぐ確認できるのでとても便利です。LINEでもだれか登録しておくこと、さらにお得情報や楽しいイベントのお知らせがくまようになります。まだLINE連携されていない方は、ぜひ10ページのQRコードから登録してみてくださいね。

■えい地区 ばばりん さん

ふれあいプラザの事を知りませんでした。地図が掲載されていたので次回からのイベントには行けると思います。楽しみです。

★毎月第3日曜日にJAならではの楽しいイベントを開催しています。広報誌「なのはな」やJAいぶすき公式LINEで次のイベントをお知らせしていきますので、ぜひチェックしてみてくださいね。ふれあいプラザは、平日お忙しくても講習やお借入の相談ができるよう、曜日営業しています。お気軽にご来店ください。

■指宿地区 ソラマメッコ さん

毎月山川高校ニュースを楽しみにしています(なかなか今時の高校生たちがどんな行事をしているか知る機会がないので、ワクワクしながら読んでいます)。体育祭では筋肉番付というものがあるのですね。初耳です。写真からも楽しそうな様子が伝わってきて、ほっこりしました。また、出前授業で中学生へ技術や知識を伝えることは、アウトプットの場ができてとても良い取り組みだと思います。多くの人との交流で新しいアイデアが出たりなど良い効果がありそうですね。

★毎回ユニークなイベントや取り組みがあり、私自身も毎月とんな話題があるのかワクワクしています。楽しそうな様子や真剣に活動に取り組む様子をぜひ見たいです。ためにお役に立てれば幸いです。

■えい地区 よつちゃん さん

IBUSUKI NEWSや山川高校ニュースなど、いろんな情報が入りとても参考になりました。また、知り合いが写真に写っており、とても懐かしくなりました。

★地域の広報誌に知り合いの顔を見つければ、親近感がわきますよね。文字で情報をお伝えするのも大事ですが、写真には地域の皆さんや地元の空気感を分かりやすく伝える力があると思います。読者の皆様に向けて、今以上にJAの活動や地域の良さを広めることが出来るよう、もっと写真の技術を磨かなければ...と憧感しています。

たねねのおたより、ありがとうございます!



撮影のために、一番おとなしい牛を引いてくださいました。急に撮影されることになり、牛も緊張したかもしれません。お忙しいところ、取材に撮影とご協力いただき誠にありがとうございました。

**JAいぶすきから  
のプレゼントを貰おう!**  
今月は  
いぶすきから冬の贈り物!  
**JAいぶすき産タンカン**

下記クイズに正答された方から抽選で毎月5名様に  
JAの農畜産物やおトクな商品をプレゼント!

Q. JAの自動車共済「クルマ〇〇〇」は、①3つの充実保障で自動車事故のリスクを幅広くカバー、②もしものときに頼れるサービス・サポート体制、③お得な掛金割引をご用意、と多彩な補償とサービスでカーライフにかかわるリスクを幅広くカバーします! 〇〇〇に入る言葉は?  
ヒント:「クルマ〇〇〇」のロゴマークは、車に3つの星がついているマークです。「星」を英語にすると…?

正解を裏面の解答欄に書き込み、住所・氏名・年齢・ペンネーム・電話番号を宛名面へ記入してください。裏面については切り取り後、二つ折りの上、郵便はがきとしてご利用いただけます。郵送の場合は解答を記入して85円切手\*を貼って応募、または切手を貼らずにJAの各支店へご持参ください。

申込締切: 令和7年3月17日(月)

\*クイズの応募やおたよりの投稿に際しJAいぶすきが取得した個人情報、プレゼントの抽選・発送、今後の本広報誌の編集や企画の参考以外の目的には一切使用しません。また、承諾なく第三者に提供しません。  
\*おたよりコーナーに記入いただいた内容は、氏名またはペンネームを含め、本広報誌に掲載する場合がありますのでご了承ください。  
\*当選は商品の発送等をもって代えさせていただきます。商品は翌月以降の発送となりますので、あらかじめご了承ください。  
\*応募対象は、JAいぶすき管内(鹿児島市善入地区、指宿市、南九州市姶良町)にお住まいの方は、JAいぶすきの組合員資格をお持ちの方のみとさせていただきます。

12・1月号のJAいぶすきクイズ 答え ソラマメ

★JAいぶすき管内の生産量日本一! 指宿の冬の味覚の一つで焼いても茹でても絶品! これから収穫ピークを迎えるJAいぶすきのソラマメ、ぜひご賞味ください!

たくさんのご応募、ありがとうございました!

編集後記

年末にインフルエンザA型に感染してしまいました。最後に感染したのは中学生の頃が最後…。実に〇十年ぶりの再会? でした。  
暖かくなってきたような、そうでないような天候が続きます。皆様も体調にはお気を付けください。